

新北市資優教育資訊網

# 國中學術性向 資賦優異學生鑑定

## 線上說明操作手冊

承辦單位：新北市中等教育階段資優教育資源中心

連絡電話：(02)8979-1352 | 分機:602、603

系統網址：<https://gifted.ntpc.edu.tw>

下營資訊有限公司 客服專線 (04)2301-6789

A.YING Information Ltd

# 目錄

一、鑑定流程圖.....	2
二、登入資訊.....	4
三、管道一：書面審查.....	6
四、管道二：轉銜評估.....	14
五、管道三：能力評量.....	22
六、管道三：能力評量複選.....	30
七、繳費資訊.....	33
八、推薦表填寫.....	37
九、評量證列印.....	40

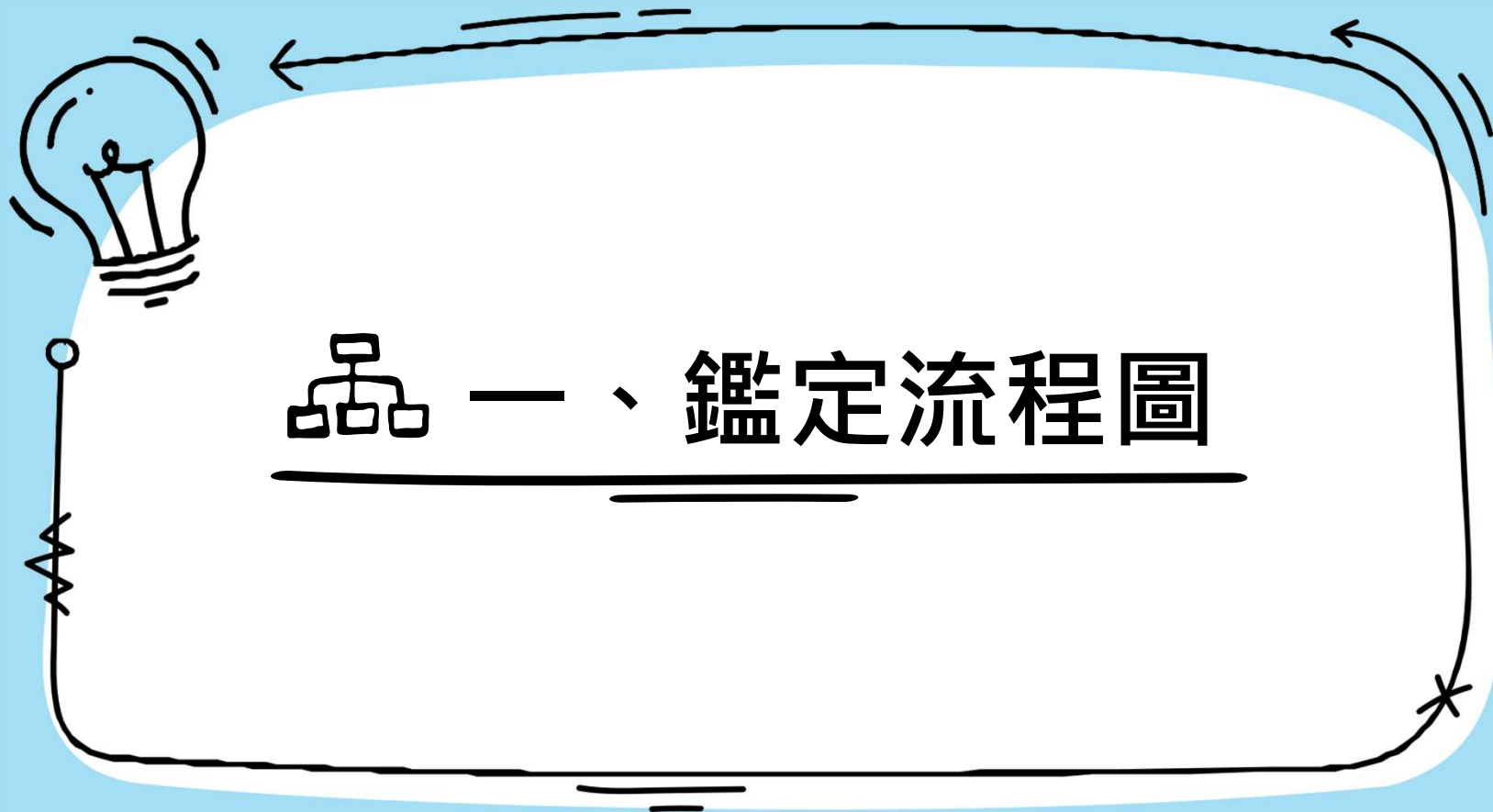

## 品鑑定流程圖

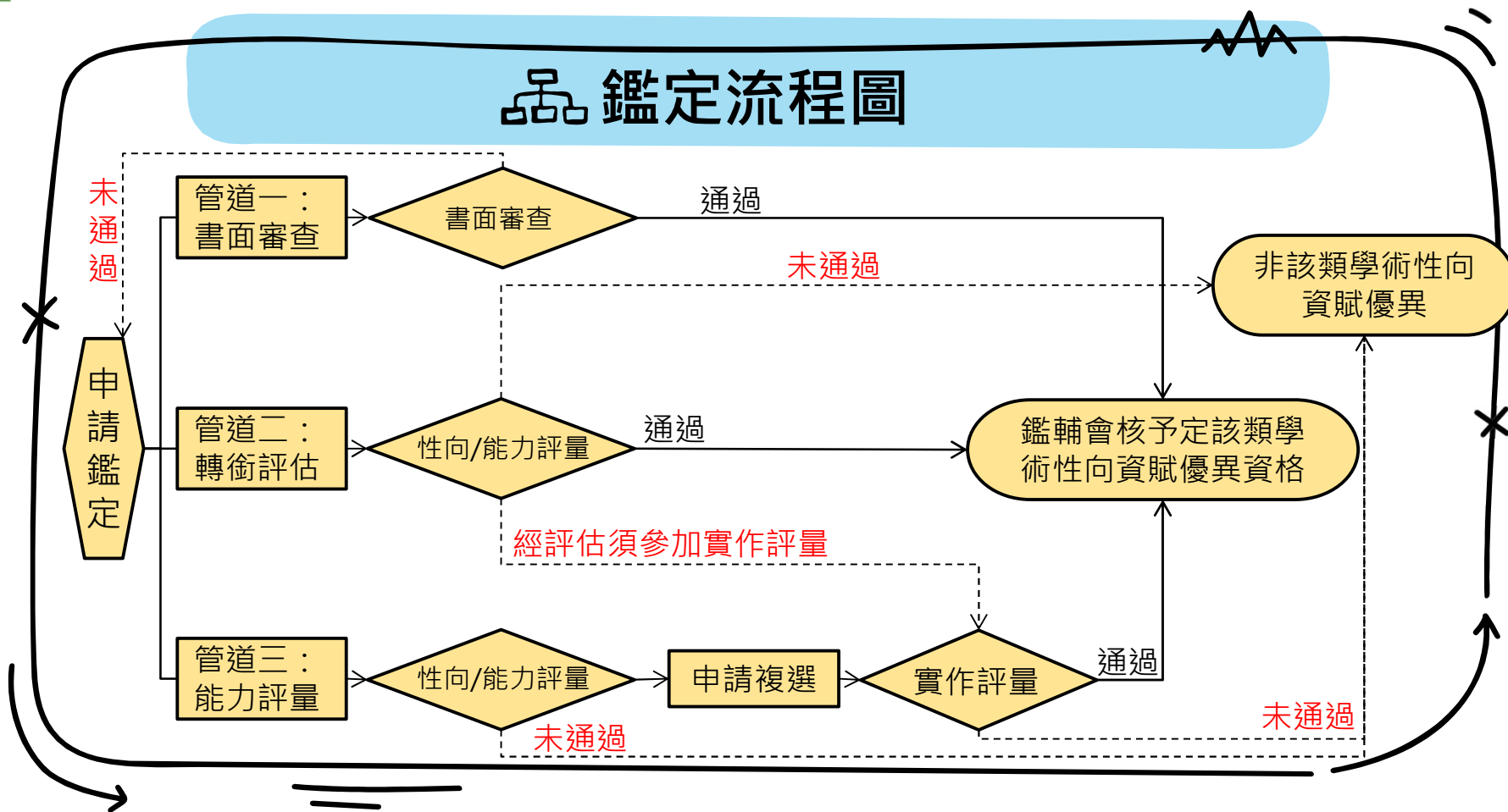

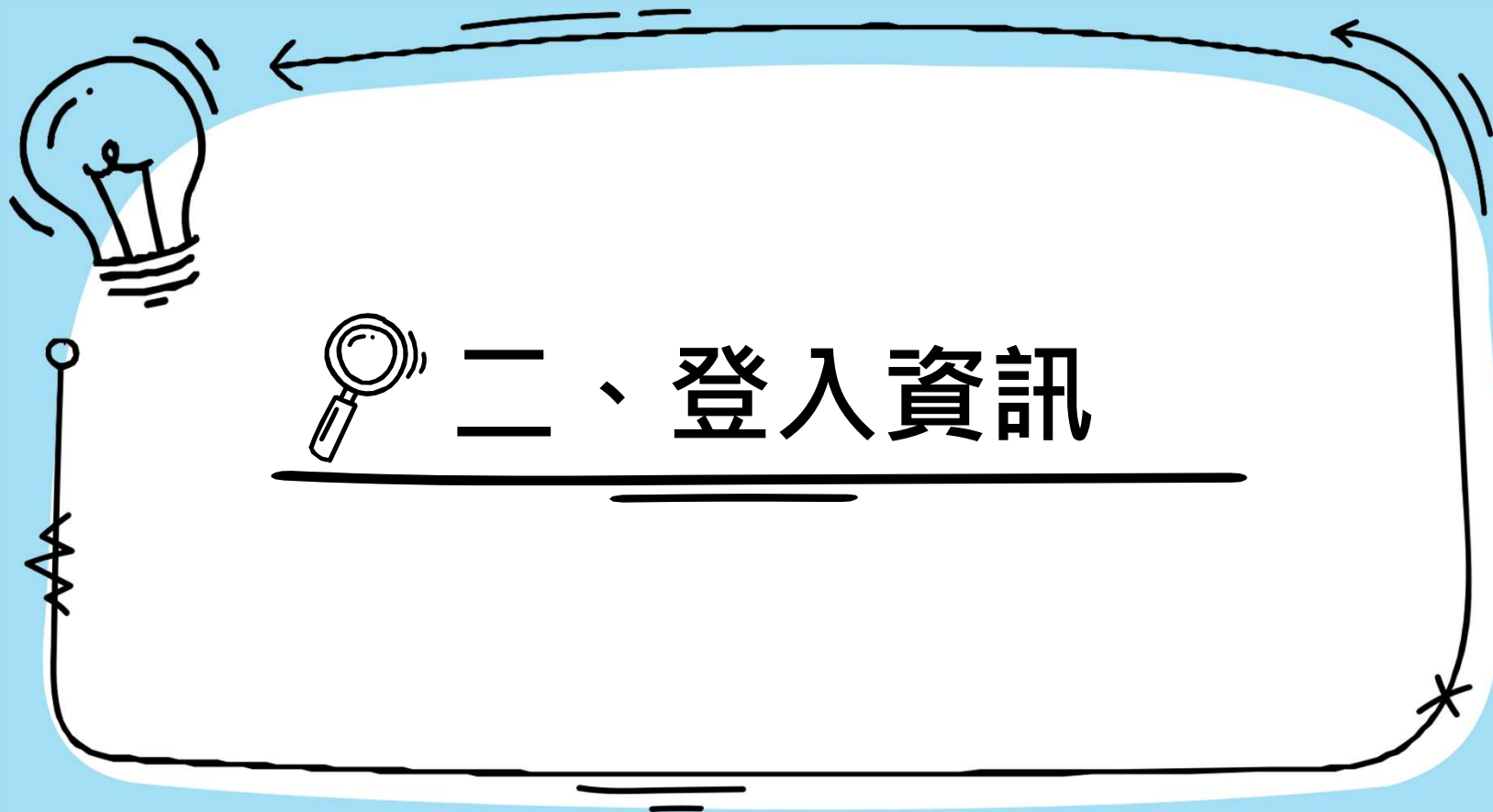

## 登入資訊

作業路徑：首頁/登入

登入網址 | <https://gifted.ntpc.edu.tw/>

帳號登入

帳號

請輸入帳號

密碼

請輸入密碼

驗證碼

請輸入驗證碼

 [重新產生驗證碼](#)

登入

[忘記密碼](#)

登入系統說明

如為本市教師，請直接以新北市教育局OpenID登入，本系統僅接受「註冊組長」與「特教組長」使用。

如您已經申請本站帳號登入過系統，請以您申請之帳號登入，如未申請帳號者可用新北市教育局OpenID登入。

如為本市學生，請直接以新北市教育局OpenID登入。

如為學生帳號，請先註冊，再登入系統；如忘記密碼請點擊「忘記密碼」，如忘記帳號請撥打客服專線。

申請註冊

OPENID登入

有新北市OpenID者  
以OpenID登入

無帳號可報名者  
請申請註冊

如忘記密碼或帳號被鎖可點此操作

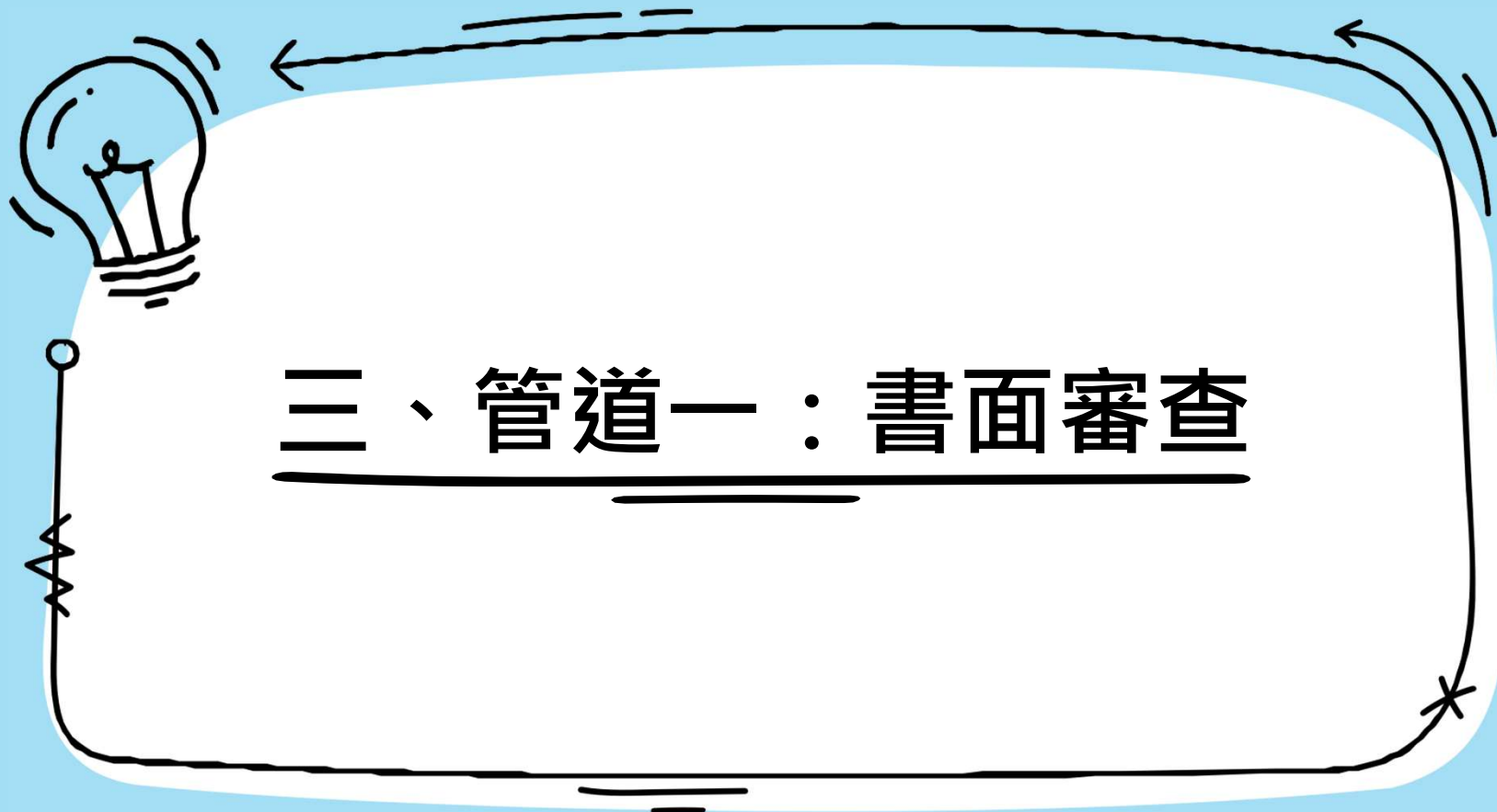

## 國中學術性向資賦優異學生鑑定

作業路徑：首頁/申請專區/資優鑑定申請

- Header:** 新北市資優教育資訊網, YouTube, Facebook, 新北市政府教育局, 請輸入搜尋關鍵字, 搜尋
- Navigation Bar:** 新北概況, 鑑定申請, 資優活動, 成果交流, 資優輔導團, 學校行政專區, 登出, 網站導覽
- Left Sidebar (Application Area):**
  - 申請專區
    - 資優鑑定申請 (highlighted with a blue box and arrow labeled 1)
    - 申請資料查詢
    - 繳費查詢
    - 鑑定結果查詢
  - 活動報名 (highlighted with a blue box and arrow labeled 2)
- Main Content Area:**
  - 線上申請 (highlighted with a blue box and arrow labeled 3)
  - 並點擊 申請方案選擇 (highlighted with a blue box and arrow labeled 3)
  - 新北市115學年度國中學術性向資賦優異學生鑑定安置 (highlighted with a blue box and arrow labeled 2)
  - 1. 申請對象：設籍或就讀本市公私立並具學術性向資賦優異潛能之國小六年級至 (各管道適用對象請詳閱實施計畫) 理人至新北市資優教育資訊網線上申請 (http://tpc.edu.tw/)

1

點選進入

2

找到新北市115學年度國民中學  
學術性向資賦優異學生鑑定安置

3

並點擊 申請方案選擇

## 國中學術性向資賦優異學生鑑定

作業路徑：首頁/申請專區/資優鑑定申請

### 國中學術性向資賦優異學生鑑定及安置

 <b>管道一 書面審查</b>	 <b>管道二 轉銜評估</b>	 <b>管道三 能力評量</b>
<b>【管道一】書面審查(第1次)</b> 數理類、語文類僅能擇一申請 申請費用：免申請費。	<b>【管道二】轉銜評估</b> 數理類、語文類僅能擇一申請 申請費用：新臺幣700元	<b>【管道三】能力評量</b> 數理類、語文類僅能擇一申請 申請費用：性向/能力評量新臺幣700元，實作評量1,500元。
<a href="#">申請規則與說明</a>	<a href="#">申請規則與說明</a>	<a href="#">申請規則與說明</a>

選擇管道一

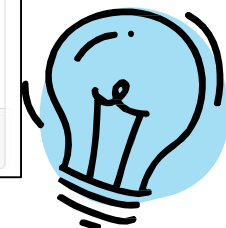

## 國中學術性向資賦優異學生鑑定

作業路徑：首頁/申請專區/資優鑑定申請

### 國民中學學術性向資賦優異：管道一

參加對象：  
(1) 114學年度就讀國小六年級之學生。  
(2) 就讀本市所屬國中七至九年級學生。

申請期間：

申請費用：免申請費。

評量方式：書面審查。

結果公告：

備註：詳細完整內容請參考資賦優異學生鑑定及安置實施計畫

實施計畫：[.PDF](#)

選擇申請類別

填寫 數理類 申請表

填寫 語文類 申請表

## 國中學術性向資賦優異學生鑑定

作業路徑：首頁/申請專區/資優鑑定申請

學術性向-(管道一書面審查) 申請表

1 申請表 2 觀察推薦表 3 檢附資料 4 完成申請

資料填寫完畢後需至流程三點擊【送出申請】按鈕，才算完成申請表流程，待逾時仍未完成申請流程者，視同放棄申請。

\*申請類別：☒ 數理類 ☐ 語文類

\*學生姓名：

\*性別：

\*身分：

申請費全額減免證明：☐ 選擇檔案

凡未於申請期限內繳驗證明文件者，其申請費用不予減免，事後亦不接受補件。申請手續一經完成，概不退還申請費用。  
檔案最大可上傳3(M)

尚未完成申請，請點擊【[下一步](#)】

填寫完畢點擊

## 國中學術性向資賦優異學生鑑定

作業路徑：首頁/申請專區/資優鑑定申請

學術性向-(管道一書面審查) 申請表

1 申請表 2 觀察推薦表 3 檢附資料 4 完成申請

建議本表推薦人(父母親友、指導教師或專家學者)由熟悉學生學習狀況者填寫  
推薦表需完成填寫申請才算完成，  
推薦者填寫推薦表完成後，系統會以郵件方式通知家長。

\*推薦者姓名：

\*推薦者郵件：

1 尚未完成申請，請點擊【下一步】接續完成申請流程。

← 上一步 發送觀察推薦表 → 下一步

1. 填寫推薦者(家長或老師均可)，姓名及正確email (推薦者僅需1位)
2. 點選<發送觀察推薦表>
3. 請務必確認推薦者是否收到信件，並於期限內完成
4. 若推薦者未收到信件，表示email有誤，請向學校特教組長確認並更改。

尚未完成申請，請點及【下一步】接續完成申請流程

## 國中學術性向資賦優異學生鑑定

作業路徑：首頁/申請專區/資優鑑定申請

學術性向-(管道一書面審查) 申請表

申請表 觀察推薦表 3 檢附資料 4 完成申請

\*近三年參展或研究項目：

- ☒ 參加政府機關或學術研究機構舉辦之國際性或全國性數理類或語文類相關學科競賽或展覽活動表現特別優異，獲前三等獎項。
- ☒ 參加學術研究單位長期輔導之數理類或語文類研習活動，成就優異經主辦單位推薦者。
- ☒ 獨立研究成果優異並刊載於學術性刊物，經專家學者或指導教師推薦，並檢附具體資料者。

佐證資料影本：

選擇檔案 未選擇任何檔案

請以電子檔上傳，正本由承辦人核驗後發還。  
檔案最大可上傳3(M)

共同作品同意書：

選擇檔案 未選擇任何檔案

審查文件為2人以上合作之成果者必附。  
檔案最大可上傳3(M)

\*申請類別確認：

☐ 語文類 ☒ 數理類

ⓘ 尚未完成申請，請點擊【送出申請】完成申請流程

← 上一步 暫時儲存 送出申請

★須留意檔案最大可上傳3(M)

1. 上傳檢附資料後，點擊[送出申請]，資料將交由學校特教組長審核。
2. 點擊後即無法更改資料，請確認資料無誤後再進行點擊。
3. 如資料尚未完善，可點[暫時儲存]，待後續完善後再[送出申請]。

## 國中學學術性向資賦優異學生鑑定

作業路徑：首頁/申請專區/資優鑑定申請

學術性向-(管道一書面審查) 申請表

申請表 觀察推薦表 檢附資料 4 完成申請

學生姓名：	
身 分：	一般
費 用：	不需繳費
繳費期限：	不需繳費
推薦人：	
推薦人填寫時間：	尚未填寫
審核狀態：	待審核
繳費單：	不需繳費
繳費條碼：	不需繳費

回首頁

完成[送出申請]，申請文件待學校特教組長審核。  
若審核結果為「未通過」

- 系統會寄送「審核結果通知信」，請於申請時間結束前登入系統，修改或補齊相關資料，再次「送出申請」，逾時將視同未完成申請。(請隨時留意垃圾信件)

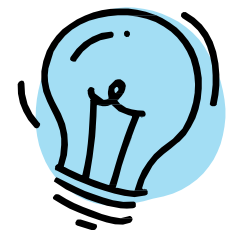

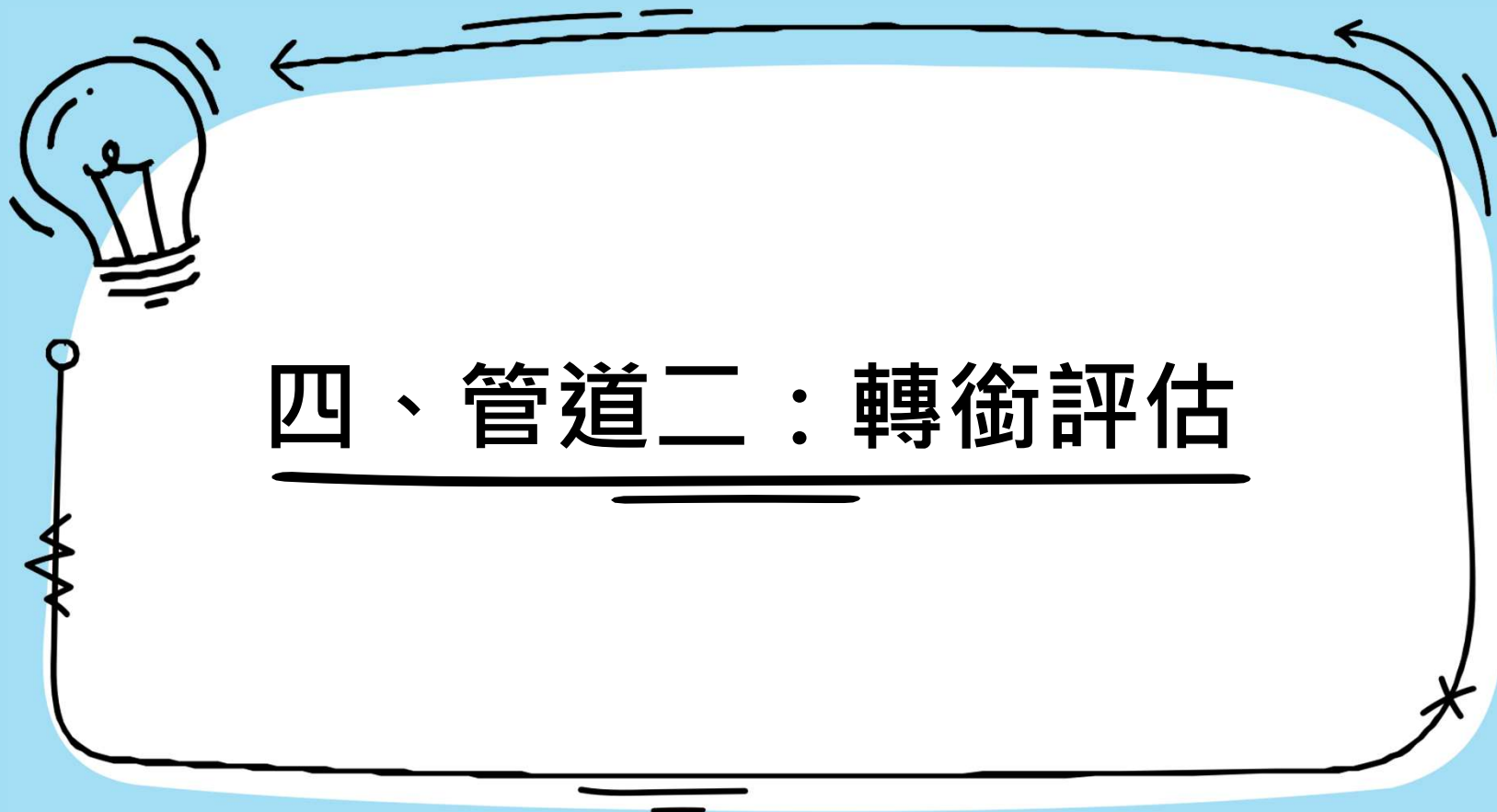

## 國中學術性向資賦優異學生鑑定

作業路徑：首頁/申請專區/資優鑑定申請

- Header:** 新北市資優教育資訊網, YouTube, Facebook, 新北市政府教育局, 請輸入搜尋關鍵字, 搜尋
- Navigation Bar:** 新北概況, 鑑定申請, 資優活動, 成果交流, 資優輔導團, 學校行政專區, 登出, 網站導覽
- Left Sidebar (Application Area):**
  - 申請專區
    - 資優鑑定申請 (highlighted with a blue box and arrow labeled 1)
    - 申請資料查詢
    - 繳費查詢
    - 鑑定結果查詢
  - 活動報名 (highlighted with a blue box and arrow labeled 2)
- Main Content Area:**
  - 線上申請 (highlighted with a blue box and arrow labeled 3)
  - 並點擊 申請方案選擇 (highlighted with a blue box and arrow labeled 3)
  - 新北市115學年度國中學術性向資賦優異學生鑑定安置 (highlighted with a blue box and arrow labeled 2)
  - 1. 申請對象：設籍或就讀本市公私立並具學術性向資賦優異潛能之國小六年級至 (各管道適用對象請詳閱實施計畫) 理人至新北市資優教育資訊網線上申請 (http://tpc.edu.tw/)

1

點選進入

2

找到新北市115學年度國民中學學術性向資賦優異學生鑑定安置

3

並點擊 申請方案選擇

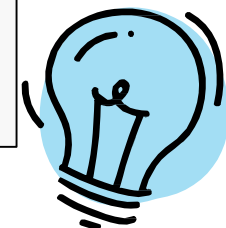

## 國中學術性向資賦優異學生鑑定

作業路徑：首頁/申請專區/資優鑑定申請

國中學術性向資賦優異學生鑑定及安置

 <p><b>管道一</b> 書面審查</p>	 <p><b>管道二</b> 轉銜評估</p>	 <p><b>管道三</b> 能力評量</p>
<p>【管道一】書面審查</p> <p>數理類、語文類僅能擇一申請</p> <p>申請費用：免申請費。</p>	<p>【管道二】轉銜評估</p> <p>數理類、語文類僅能擇一申請</p> <p>申請費用：新臺幣700元</p>	<p>【管道三】能力評量</p> <p>數理類、語文類僅能擇一申請</p> <p>申請費用：性向/能力評量新臺幣700元，實作評量1,500元。</p>
<p><a href="#">申請規則與說明</a></p>	<p><a href="#">申請規則與說明</a></p>	<p><a href="#">申請規則與說明</a></p>

## 國中學術性向資賦優異學生鑑定

作業路徑：首頁/申請專區/資優鑑定申請

### 國民中學學術性向資賦優異：管道二

參加對象：	經各教育主管機關鑑輔會鑑定為一般智能資賦優異，且於114學年度就讀國小六年級之學生。
申請期間：	
申請費用：	新臺幣700元。持有區公所核發之低、中低收入戶或社會局核發之弱勢兒童及少年生活扶助證明者、領有身心障礙證明之學生及持有身心障礙證明或手冊人士之子女得免繳費，繳費說明詳見附件六。
繳費時間：	
評量時間：	
評量地點：	評量地點為各分區協辦學校。
評量方式：	性向/能力評量。
結果公告：	
備註：	詳細完整內容請參考資賦優異學生鑑定及安置實施計畫。
實施計畫：	

選擇報名類別

填寫 數理類 申請表

填寫 語文類 申請表

## 國中學術性向資賦優異學生鑑定

作業路徑：首頁/申請專區/資優鑑定申請

學術性向-(管道二轉銜評估) 申請表

1 申請表      2 觀察推薦表      3 學習檔案  
特殊評量服務      4 完成申請

資料填寫完畢後需至流程三點擊【送出申請】按鈕，才算完成申請表流程，待逾時仍未完成申請流程者，視同放棄申請。

\*申請類別：  
☐ 數理類      ☒ 語文類

\*學生姓名：  
[Text Input Field]

\*身分：  
請選擇身分 [Dropdown Menu]

申請費全額減免證明：  
 沒有選擇檔案

凡未於申請期限內繳驗證明文件者，其申請費用不予減免，事後亦不接受補件。申請手續一經完成，概不退還申請費用。  
檔案最大可上傳3(M)

❗ 尚未完成申請，請點擊【下一步】接續完成申請流程。

本年度新增身心障礙學生（社會局核發之證明）、身障證明人士之子女，兩項身份可做選擇。

填寫完畢點擊

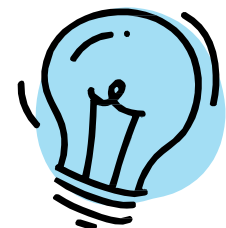

## 國中學術性向資賦優異學生鑑定

作業路徑：首頁/申請專區/資優鑑定申請

### 學術性向-(管道二轉銜評估) 申請表

申請表

觀察推薦表

學習檔案  
特教組長審核

完成申請

建議本表推薦人(父母親友、指導教師或專家學者)由熟悉學生學習狀況者填寫，推薦表需完成填寫申請才算完成，推薦者填寫推薦表完成後，系統會以郵件方式通知家長。

\*推薦者姓名：

\*推薦者郵件：

1. 填寫推薦者(家長或老師均可)，姓名及正確email (推薦者僅需1位)
2. 點選<發送觀察推薦表>
3. 請務必確認推薦者是否收到信件，並於期限內完成
4. 若推薦者未收到信件，表示email有誤，請向學校特教組長確認並更改。

尚未完成申請，請點及【下一步】接續完成申請流程

⚠ 尚未完成申請，請點擊【下一步】接續完成申請流程。

← 上一步

1 發送觀察推薦表

→ 下一步 2

## 國中學術性向資賦優異學生鑑定

作業路徑：首頁/申請專區/資優鑑定申請

學術性向-(管道二轉銜評估) 申請表

1 申請表 2 觀察推薦表 3 學習檔案 特殊評量服務 4 完成申請

\*學習檔案繳交方式：  
☐ 以紙本或光碟自行繳交 ☐ 於系統上傳

學習檔案：  
選擇檔案 沒有選擇檔案

(1)請繳交符合申請類別且最能呈現學生具該類學術性向資優潛能之三年內相關學習歷程資料，未繳交則無法受理。  
(2)採認資料詳見「學習檔案自我檢核表」(表件B-1)。  
(3)繳交方式：將學習檔案檔案上傳至本市資優資訊網，若有無法上傳之佐證資料，請以書面或隨身碟繳交，並於115年1月12日(一)前掛號郵寄(郵戳為憑)或於當日下午4時前親送至資優中心，逾期視同放棄申請。  
檔案最大可上傳100(M)

\*資優特教資格證明文件：  
選擇檔案 沒有選擇檔案

特教資格證明書(一般智能資優)、鑑定安置會議記錄公文、或教育部特教通報網學生資料等，擇一檢附。  
檔案最大可上傳3(M)

\*申請類別確認：  
☐ 語文類 ☐ 數理類

\*身心障礙：  
☐ 否 ☐ 是身心障礙學生

\*是否申請身心障礙暨重大傷病學生評量服務：  
☐ 否 ☐ 是

① 尚未完成申請，請點擊【送出申請】完成申請。

← 上一步 暫時儲存 送出申請

學習檔案最高可  
上傳至100(M)

如有需要特殊評量服務請勾選需要。

確認填完後點擊

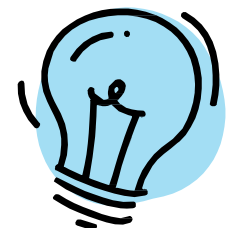

## 國中學術性向資賦優異學生鑑定

作業路徑：首頁/申請專區/資優鑑定申請

學術性向-(管道二轉銜評估) 申請表

申請表 觀察推薦表 學習檔案 特殊評量服務 4 完成申請

完成申請後，需要等原校特教組長審核完畢才開放列印繳費。

學生姓名：

審核狀態：待審核

繳費單：不需繳費

評量證：待審核

繳費條碼：不需繳費

回首頁

完成[送出申請]，申請文件待學校特教組長審核。

- 若審核結果為「未通過」
  - 系統會寄送「審核結果通知信」，請於申請時間結束前登入系統，修改或補齊相關資料，再次點擊「送出申請」，逾時將視同未完成申請。(請隨時留意垃圾信件)
- 若審核結果為「通過」。
  - 即開放繳費單下載，請於時限內完成繳費。

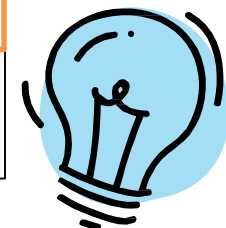

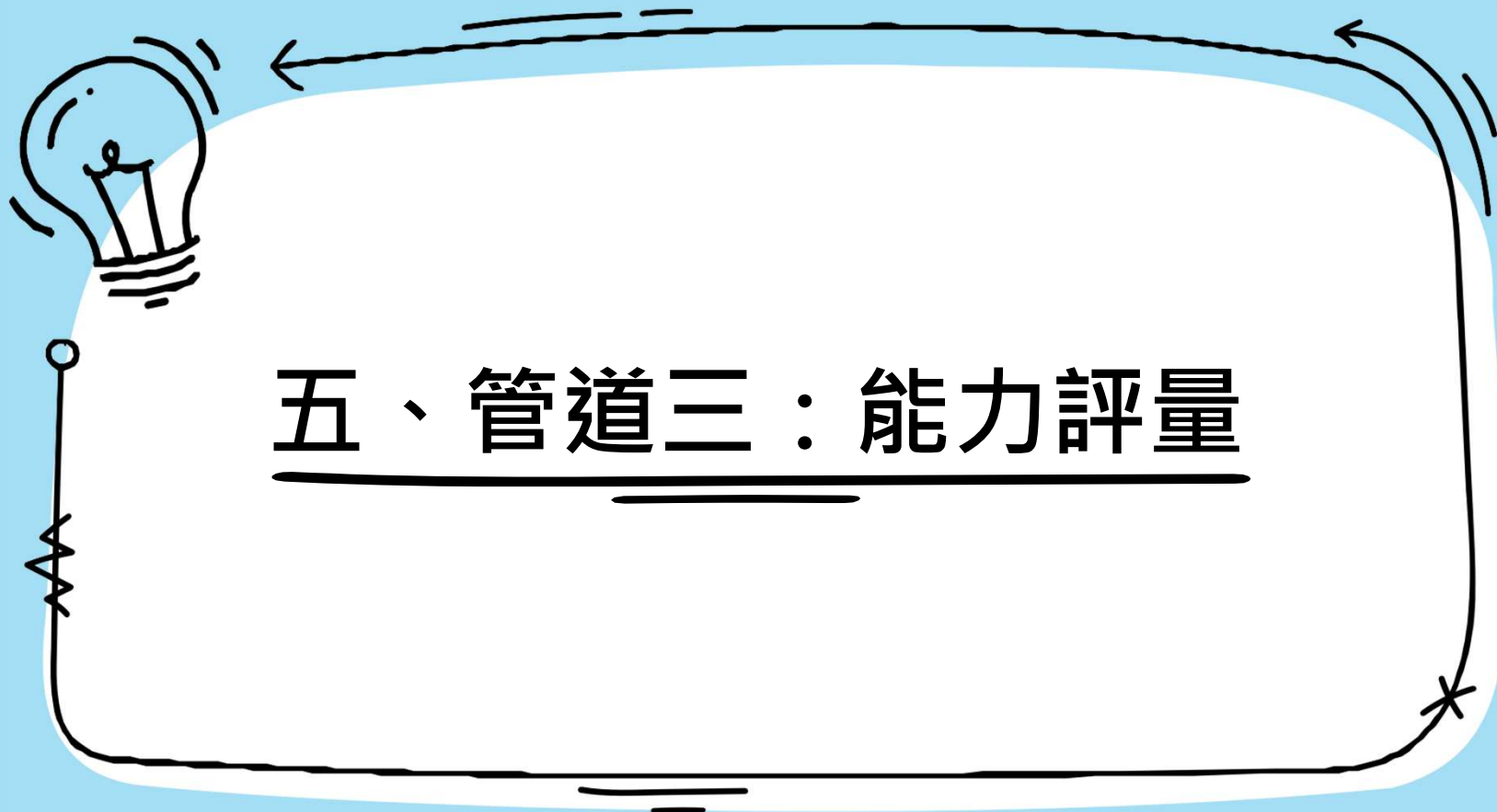

## 國中學術性向資賦優異學生鑑定

作業路徑：首頁/申請專區/資優鑑定申請

- Header:** Includes the website name, social media links (YouTube, Facebook), the New Taipei City Education Bureau logo, a search bar, and a navigation menu with items like '新北概況', '鑑定申請', '資優活動', '成果交流', '資優輔導團', '學校行政專區', '登出', and '網站導覽'.
- Left Sidebar:** A '申請專區' (Application Special Area) menu with options: '資優鑑定申請' (Gifted Identification Application), '申請資料查詢' (Application Information Query), '繳費查詢' (Fee Query), '鑑定結果查詢' (Identification Result Query), and '活動報名' (Activity Registration).
- Main Content Area:** Titled '線上申請' (Online Application), it features a large banner for '新北市115學年度國中學術性向資賦優異學生鑑定安置' (New Taipei City 115th Academic Year Junior High School Academic Ability Gifted Student Identification and Placement). Below the banner, it lists the application对象 (eligible students) and provides a link to the implementation plan.

1

點選進入

2

找到新北市115學年度國民中學  
學術性向資賦優異學生鑑定安置

3

並點擊 申請方案選擇

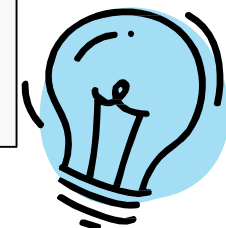

## 國中學術性向資賦優異學生鑑定

作業路徑：首頁/申請專區/資優鑑定申請

國中學術性向資賦優異學生鑑定及安置

 <p><b>管道一 書面審查</b></p>	 <p><b>管道二 轉銜評估</b></p>	 <p><b>管道三 能力評量</b></p>
<p><b>【管道一】書面審查</b></p> <p>數理類、語文類僅能擇一申請</p> <p>申請費用：免申請費。</p>	<p><b>【管道二】轉銜評估</b></p> <p>數理類、語文類僅能擇一申請</p> <p>申請費用：新臺幣700元</p>	<p><b>【管道三】能力評量</b></p> <p>數理類、語文類僅能擇一申請</p> <p>申請費用：性向/能力評量新臺幣700元，實作評量1,500元。</p>
<p><a href="#">申請規則與說明</a></p>	<p><a href="#">申請規則與說明</a></p>	<p><a href="#">申請規則與說明</a></p>

## 國中學術性向資賦優異學生鑑定

作業路徑：首頁/申請專區/資優鑑定申請

### 國民中學學術性向資賦優異：管道三

- 參加對象：** (1) 114學年度就讀國小六年級之學生。  
(2) 就讀本市所屬國中，未曾接受過本市該類學術性向資賦優異學生鑑定評量之七年級學生。
- 申請期間：** [Calendar icon]
- 申請費用：** 性向/能力評量新臺幣700元，實作評量1,500元。持有區公所核發之低、中低收入戶或社會局核發之弱勢兒童及少年生活扶助證明者、領有身心障礙證明之學生及持有身心障礙證明或手冊人士之子女得免繳費。繳費說明詳見附件六。
- 繳費時間：** [Calendar icon]
- 評量時間：** [Calendar icon]
- 評量地點：** 評量地點為各分區協辦學校。
- 評量方式：** 性向/能力評量，實作評量。
- 結果公告：** [Calendar icon]
- 備註：** 詳細完整內容請參考資賦優異學生鑑定及安置實施計畫。
- 實施計畫：** [Calendar icon]

選擇報名類別

填寫 數理類 申請表

填寫 語文類 申請表

## 國中學術性向資賦優異學生鑑定

作業路徑：首頁/申請專區/資優鑑定申請

學術性向-(管道三能力評量) 申請表

1 申請表      2 觀察推薦表      3 特殊評量服務      4 完成申請

資料填寫完畢後需至流程三點擊【送出申請】按鈕，才算完成申請表流程，待逾時仍未完成申請流程者，視同放棄申請。

\*申請類別：  
☒ 數理類      ☐ 語文類

\*學生姓名：  
[Text Input Field]

\*身分：  
請選擇身分 [Dropdown Menu]

申請費全額減免證明：  
 沒有選擇檔案

凡未於申請期限內繳驗證明文件者，其申請費用不予減免，事後亦不接受補件。申請手續一經完成，概不退還申請費用。  
檔案最大可上傳3(M)

1 尚未完成申請，請點擊【送出申請】接續完成申請流程。

本年度新增身心障礙學生（社會局核發之證明）、身障證明人士之子女，兩項身份可做選擇。

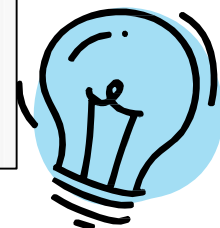

## 國中學術性向資賦優異學生鑑定

作業路徑：首頁/申請專區/資優鑑定申請

學術性向-(管道三能力評量) 申請表

1  
申請表

若114學年已申請過，且已不符合可再報名的資格，輸入身分證號即會被系統檢測並阻擋，無法報名。

資料填寫完畢後需至流程三點擊【送出申請】按鈕，才算完成申請表流程，待逾時仍未完成申請流程者，視同放棄申請。

\*申請類別：

☒ 數理類

☐ 語文類

\*學生姓名：

請輸入學生姓名

\*性別：

☐ 男

\*身分證號：

請輸入身分證號

系統訊息

此學生於114學年已申請數理類鑑定「未通過」，115學年度不得重複申請同類別，請確認資料

確定

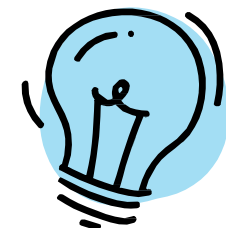

## 國中學術性向資賦優異學生鑑定

作業路徑：首頁/申請專區/資優鑑定申請

### 學術性向-(管道三能力評量) 申請表

申請表

2

觀察推薦表

3

特殊評量服務

4

完成申請

建議本表推薦人(父母親友、指導教師或專家學者)由熟悉學生學習狀況者填寫  
推薦表需完成填寫申請才算完成，  
推薦者填寫推薦表完成後，系統會以郵件方式通知家長。

\*推薦者姓名：

請輸入推薦者姓名

\*推薦者郵件：

請輸入推薦者郵件

最近一次發送時間：

1. 填寫推薦者(家長或老師均可)，姓名及正確email (推薦者僅需1位)
2. 點選<發送觀察推薦表>
3. 請務必確認推薦者是否收到信件，並於期限內完成
4. 若推薦者未收到信件，表示email有誤，請向學校特教組長確認並更改。

尚未完成申請，請點及【下一步】接續完成申請流程

ⓘ 尚未完成申請，請點擊【下一步】接續完成申請流程。

← 上一步

發送觀察推薦表

## 國中學學術性向資賦優異學生鑑定

作業路徑：首頁/申請專區/資優鑑定申請

### 學術性向-(管道三能力評量) 申請表

Progress bar: 1. 申請表 (checked), 2. 觀察推薦表 (checked), 3. 特殊評量服務 (current), 4. 完成申請

\*申請類別確認：  
☐ 語文類 ☐ 數理類

作答方式調整：  
☐ 電腦作答 ☐ 盲用電腦或點字機  
☐ 代贈答案 ☐ 口頭回答

時間安排調整：  
☐ 延長時間：依實際需求核定，至多20分鐘（休息時間相對減）  
☐ 提早 5 分鐘入場

其他：  
請說明

1 尚未完成申請，請點擊【送出申請】完成申請流程。

Buttons: < 上一步, 暫時儲存, ✓ 送出申請

1. 點擊 **✓ 送出申請** 後便無法更改資料
2. 若資料較多可先點 **暫時儲存**，待確認資料完整無誤後再送出申請。
3. 詳細內容，請參考實施計畫內(表件D)

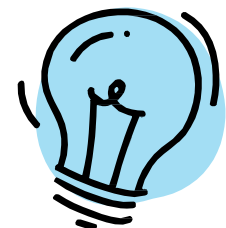

## 國中學術性向資賦優異學生鑑定

作業路徑：首頁/申請專區/資優鑑定申請

### 學術性向-(管道三能力評量) 申請表

申請表

觀察推薦表

特殊評量服務

完成申請

完成申請後，需要等原校特教組長審核完畢才開放列印繳費。

學生姓名：

繳費單：

評量證：

繳費條碼：

待審核通過後，才可下載繳費單繳費

待審核

資料審核中

完成[送出申請]，申請文件待學校特教組長審核。

1. 若審核結果為「未通過」
  - 系統會寄送「審核結果通知信」，請於申請時間結束前登入系統，修改或補齊相關資料，再次「送出申請」，逾時將視同未完成申請。(請隨時留意垃圾信件)
2. 若審核結果為「通過」
  - 即開放繳費單下載，請於時限內完成繳費。

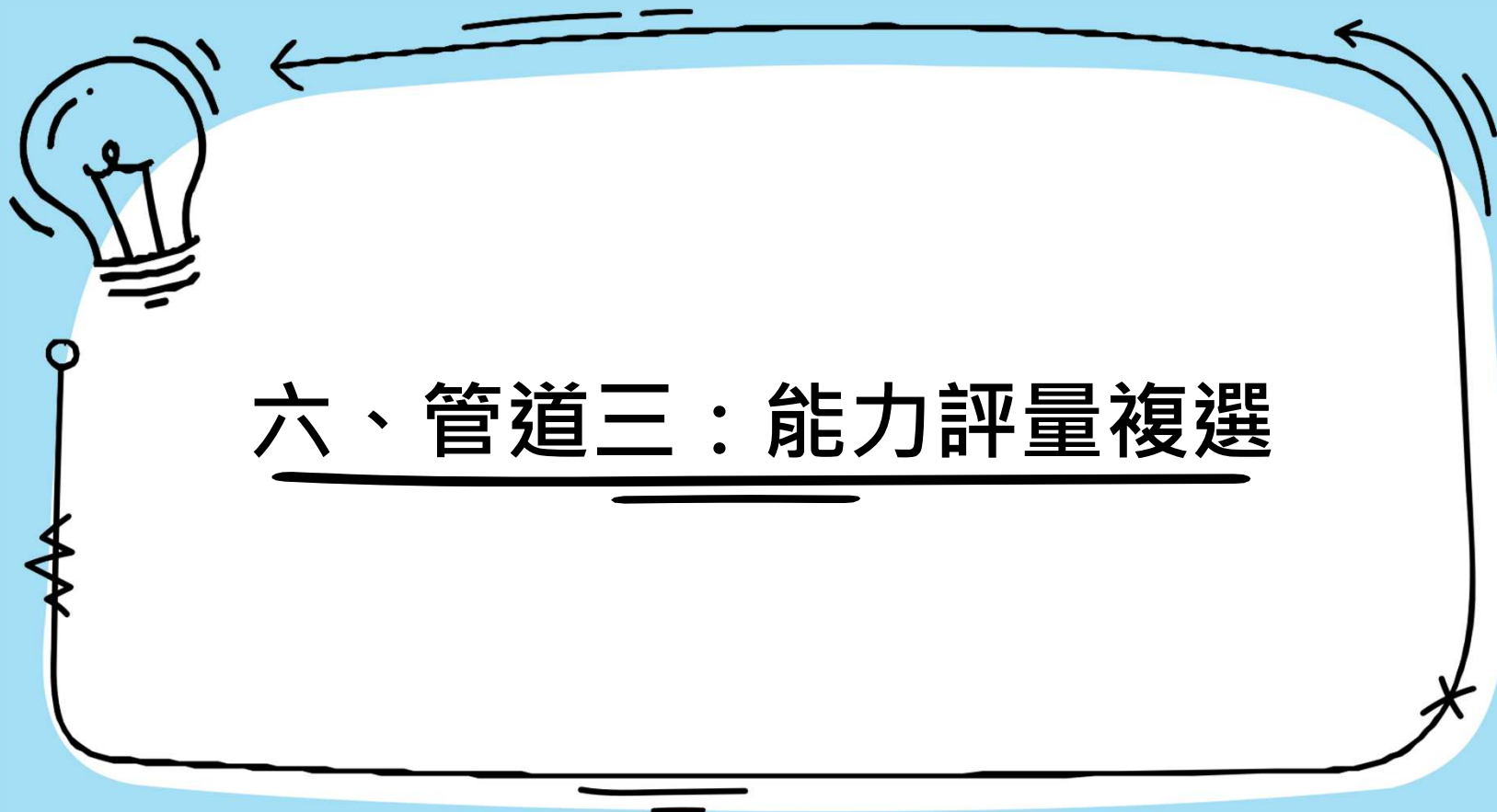

## 國中學學術性向資賦優異學生鑑定

作業路徑：首頁/申請專區/鑑定結果查詢

新北概況 鑑定申請 資優活動 成果交流 資優輔導團 學校行政專區 登出 網站導覽

申請專區

- 資優鑑定申請
- 申請資料查詢
- 繳費查詢
- 1 鑑定結果查詢
- 活動報名
- 報名結果查詢
- 個人資料維護

... 鑑定結果查詢

操作	學生姓名	通知單下載	年度	申請類別	申請方案	申請類別	階段	鑑定結
2 編輯				國中學學術鑑定	能力評量	類	初選	通過
				國中學學術鑑定	能力評量	類	複選	尚未開放

初選通過後會自動報名複選，點此  
可下載繳費單或查看繳費條碼。

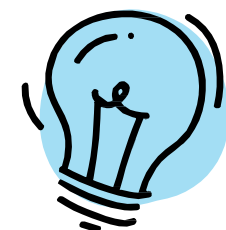

## 國中學術性向資賦優異學生鑑定

作業路徑：首頁/申請專區/鑑定結果查詢

### 國中學術複選申請

❗ 未完成複選繳費，視同放棄申請複選。

學 生 姓 名 :

身 分 : 一般

費 用 ⓘ : 1500

繳 費 期 限 :

繳 費 單 : [下載繳費單](#)

繳 費 條 碼 :

列印繳費單並繳費，  
或是可使用條碼前  
往繳費。

[回首頁](#)

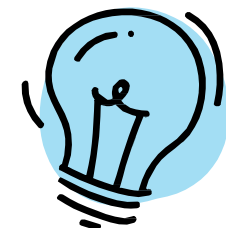

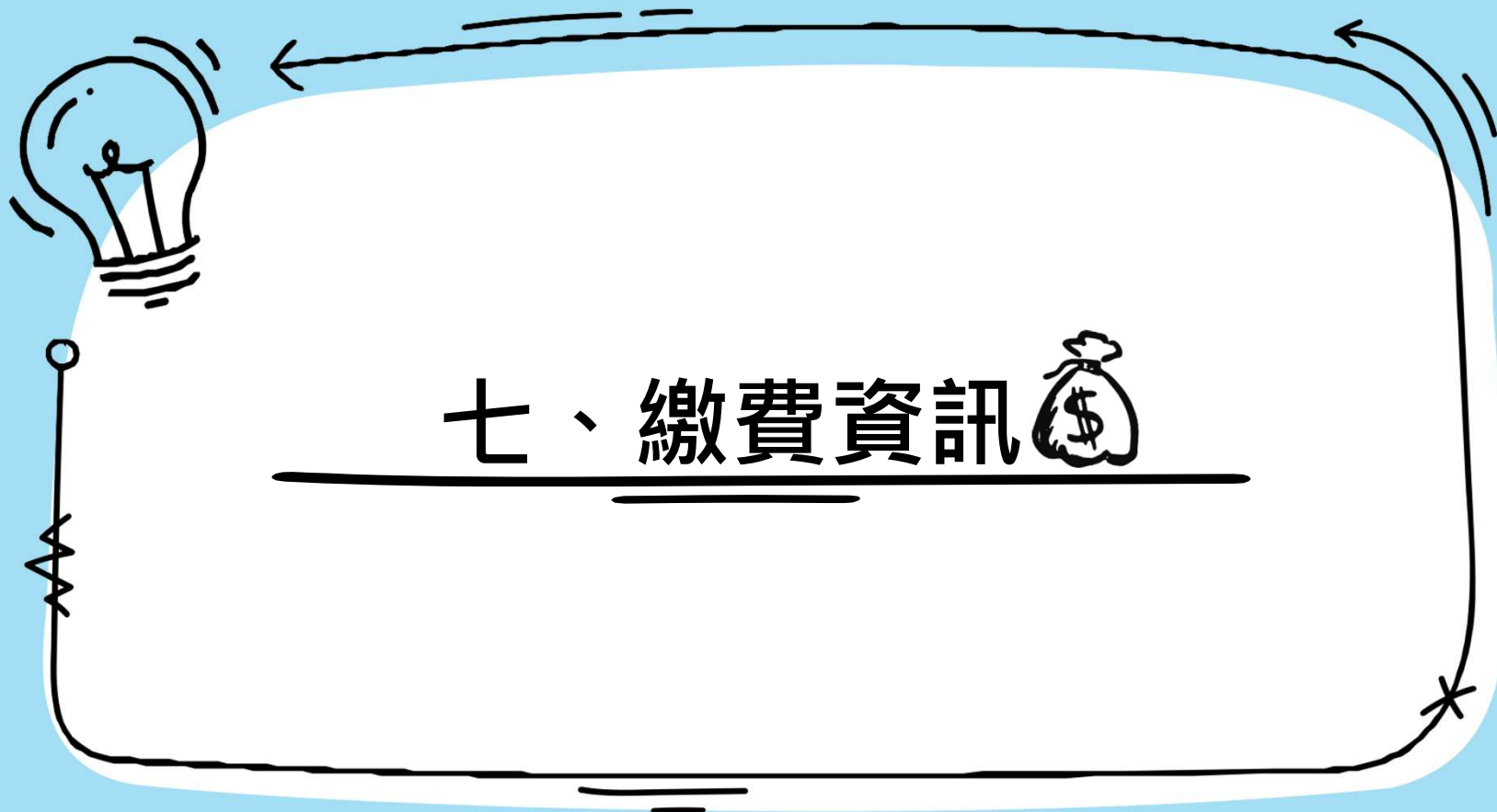

## 繳費資訊

作業路徑：首頁/申請專區/繳費查詢

新北概況 鑑定申請 資優活動 成果交流 資優輔導團 學校行政專區 登出 網站導覽

申請專區

- 資優鑑定申請
- 申請資料查詢
- 繳費查詢 1
- 鑑定結果查詢
- 活動報名
- 報名結果查詢
- 個人資料維護

繳費查詢

繳費狀態與實際繳費狀況會因銀行對帳時間而有3~5個工作天的落差，請特別留意。

繳費單	學生姓名	繳費狀態	申請費/報名費	年度	申請類別	申請管道	申請類別
		已繳款完成	700	年	國中學學術鑑定	管道三_能力評量	類
2 繳費單		未繳費 1	1500	年	國中學學術鑑定(複選)	管道三_能力評量	類

可於繳費查詢直接下載繳費單。

★請留意繳費狀態與實際繳費狀況會因銀行對帳時間而有3~5個工作天的落差。

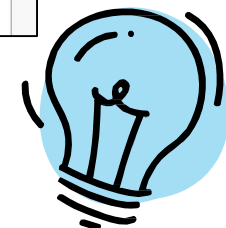

## 繳費資訊

作業路徑：首頁/申請專區/繳費查詢

新北概況 鑑定申請 資優活動 成果交流 資優輔導團 學校行政專區 登出 網站導覽

申請專區

- 資優鑑定申請
- 申請資料查詢
- 繳費查詢 **1**
- 鑑定結果查詢
- 活動報名
- 報名結果查詢
- 個人資料維護

繳費查詢

**1** 繳費狀態與實際繳費狀況會因銀行對帳時間而有3~5個工作天的落差，請特別留意。

繳費單	學生姓名	繳費狀態	申請費/報名費	年度	申請類別	申請管道	申請類別
		已繳款完成	700	年	國中學學術鑑定	管道三_能力評量	類
		已繳款完成	1500	年	國中學學術鑑定(複選)	管道三_能力評量	類

**2**

經對帳確認繳費成功後，會顯示已繳款完成。

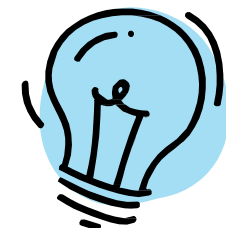

### 繳費管道

ATM轉帳、網銀

便利商店  
全家、7-11、萊爾富、OK

e-Bill全國繳費網

### 手續費

繳費者自行負擔，逾應繳款  
期限，**請勿再繳交或匯款。**

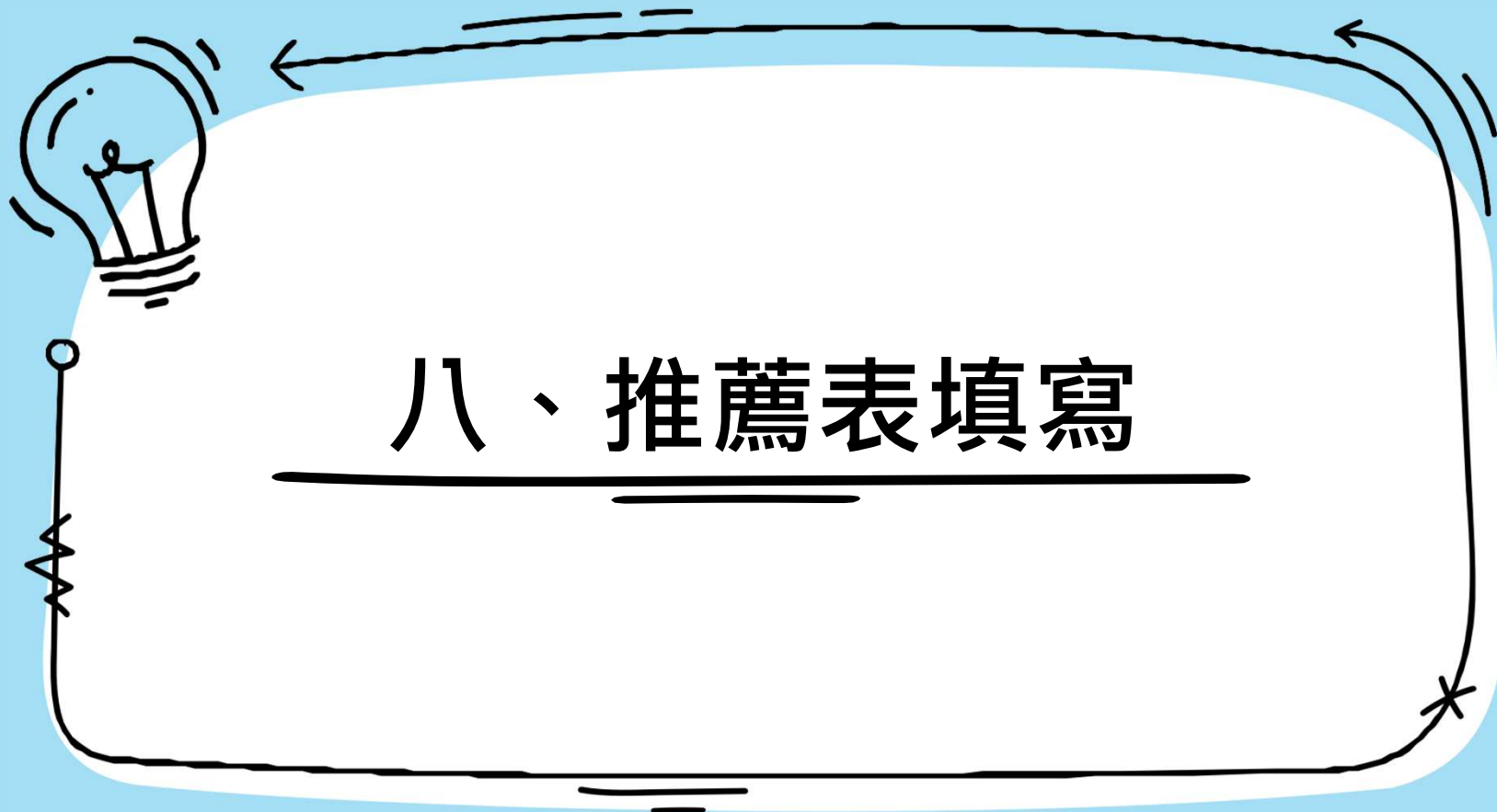

## 推薦表填寫

作業路徑：推薦人信箱

新北市資賦優異鑑定系統- 推薦函通知信

External

收件匣 x

◆ 總結這封電子郵件

新北市資賦優異鑑定系統 <ayinfo.service@gmail.com>

寄給 我 ▾

本信由 (新北市資賦優異鑑定系統) 網站自動發出信件!! 請勿直接回覆~~

親愛的 [姓名] 您好：

本信函為學生：[姓名] 之家長透過本系統報名 [學年度] 國中管道二轉協評估測試，邀請您填寫「學習特質觀察推薦函」，

請您在 [日期] 前點選下列網址填寫推薦函，並完成填寫，逾時將無法填寫

推薦函填寫網址：

[https://\[url\]](https://[url])

祝您 有個美好的一天!!

新北市政府教育局 資優教育資源中心 [Logo]

推薦人可於信箱查看推薦函通知信，  
並點選信中附上的網址填寫推薦函。

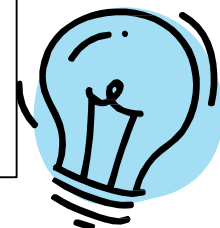

## 推薦表填寫

... | 觀察推薦表( )填寫

一、學生基本資料

\*學生姓名：  \*性別：☐ 男 ☐ 女

\*出生日期：  \*就讀學校：

\*推薦者姓名： \*與學生

\*推薦者單位： \*推薦者

二、語文優異能力觀察量表

1.詞彙能力優秀，能夠運用超乎年齡水準的字詞。

☐ 完全符合 ☐ 大部分符合 ☐ 符合 ☐ 少部分符合 ☐ 未符合

2.語言表達流暢，善於描述事件、說故事等。

☐ 完全符合 ☐ 大部分符合 ☐ 符合 ☐ 少部分符合 ☐ 未符合

三、語文表現與具體事蹟 (由推薦人填寫)

推薦人(專家學者、指導教師或家長等，熟悉學生特質與表現者)之觀察敘述  
※請以簡明文字描述其語文性向特質或表現傑出等具體事蹟

請務必填寫

✓ 填寫完成

推薦人填寫完後點選填寫完成即可，  
而家長的信箱也會收到推薦函填寫  
完畢的通知信。

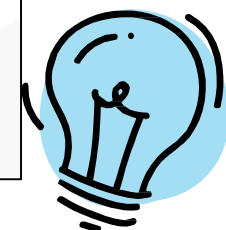

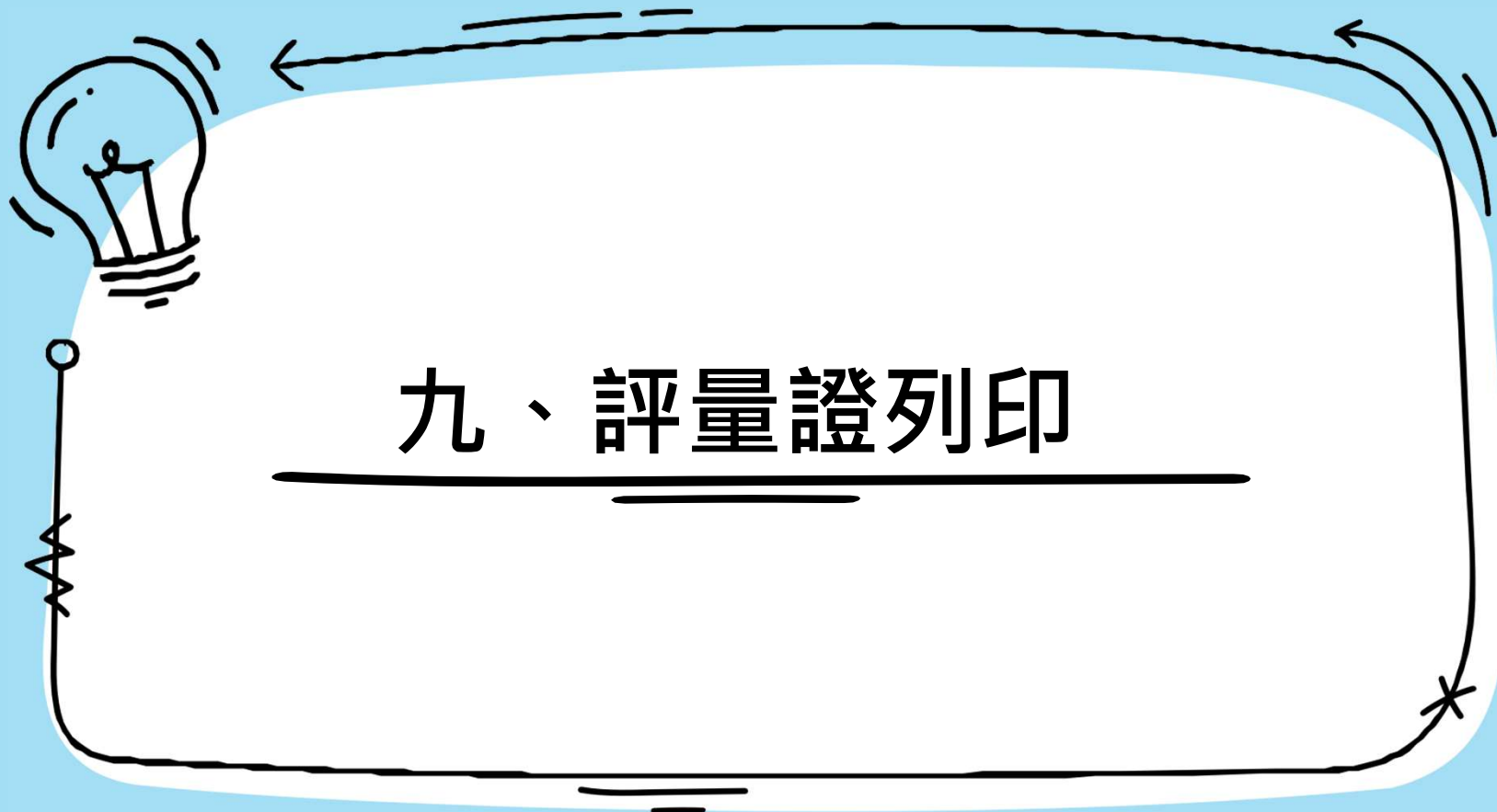

## 評量證列印

作業路徑：首頁/申請專區/申請資料查詢

新北概況 鑑定申請 資優活動 成果交流 資優輔導團 學校行政專區 登出 網站導覽

申請專區

- 資優鑑定申請
- 申請資料查詢 **1**
- 繳費查詢
- 鑑定結果查詢
- 活動報名
- 報名結果查詢
- 個人資料維護

申請資料查詢 **2**

操作	繳費單	評量證	學生姓名	年度	申請類別	申請管道	申請類別	階段	身分
編輯		評量證		年	國中學術鑑定	管道三_能力評量	類	初選	一般

提醒:

1. 於「申請資料查詢」點**評量證**，即可下載。
2. 請於評量證開放下載時程後，至**申請資料查詢**，列印評量證並攜帶至評量試場應試。
3. 管道三**性向/能力評量(初選)**及**實作評量(複選)**皆用**同一張評量證**。
4. 於**115/02/23 早上9:00**，開放列印評量證。

